LAWRENCE TECHNOLOGICAL UNIVERSITY

ROBOFEST

HONG KONG

ROBOFEST填色及電腦繪圖設計比賽

參賽組別：幼稚園組(K1至K3)

ROBOT DRAWING CONTEST

Little Robots · Big Missions

學生中文姓名：_____ 參賽編號：_____

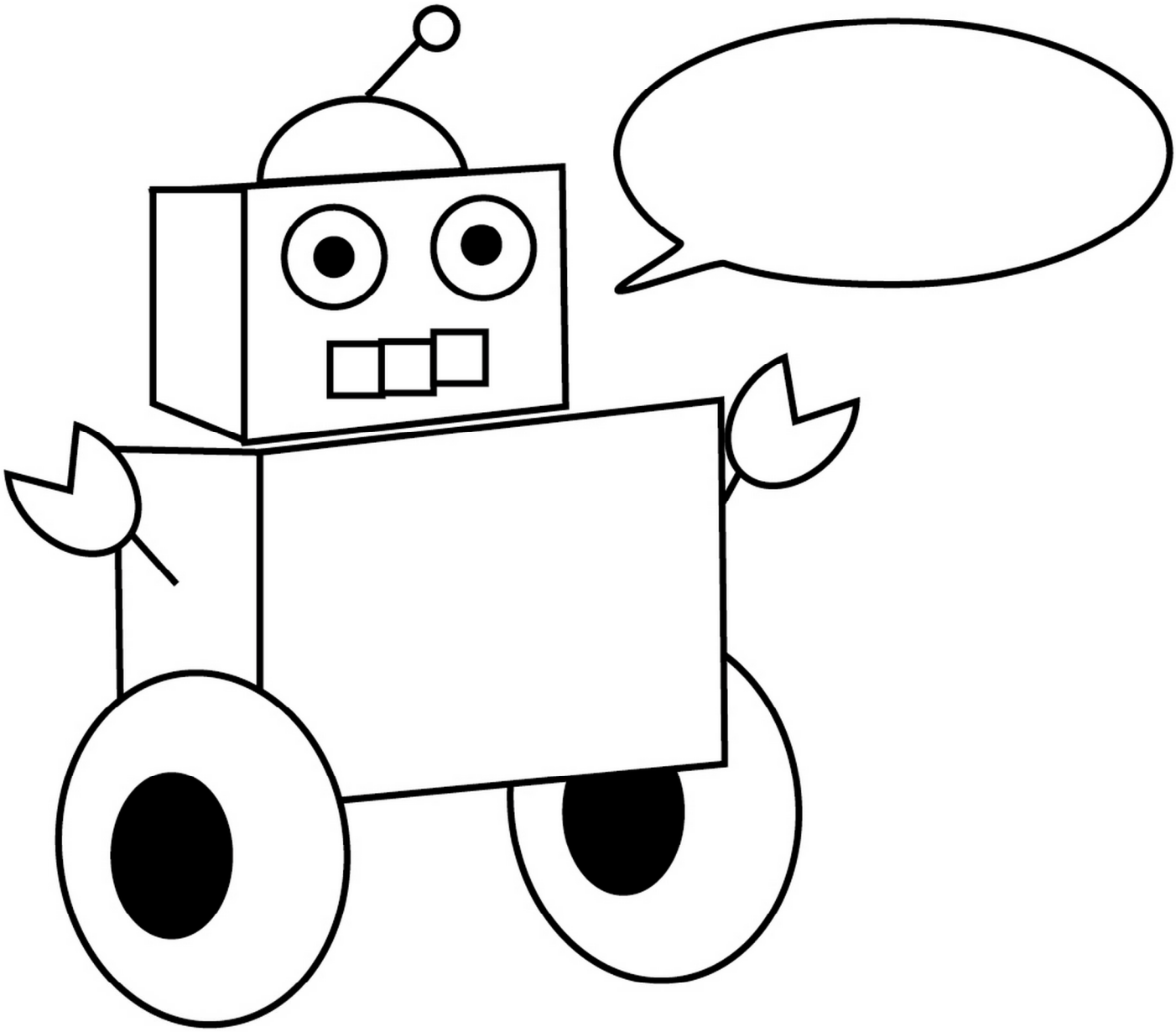

LAWRENCE TECHNOLOGICAL UNIVERSITY

ROBOFEST®

HONG KONG

ROBOT DRAWING CONTEST

「ROBOFEST填色及電腦繪圖設計比賽」為配合ROBOFEST宗旨「Little Robots • Big Missions」主題，激發參賽者對於未來目標的幻想，結合機械科技、創意及視覺藝術科的學習經歷，擴闊他們的想像空間，發揮在藝術方面的創意及才華。目的旨在宣導本港致力為青少年推動科技發展教育，藉由創作過程，增強學生對創作繪畫及設計的認識，從而透過這次活動讓學生及大眾更能認識機械人教育的發展和範疇。

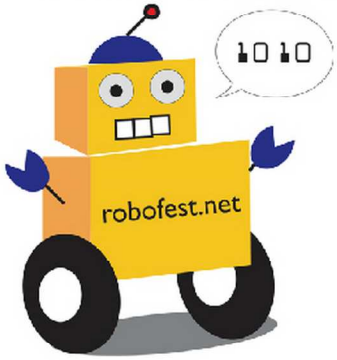

參加對象：全港學生及各界人士
比賽主題：Little Robots • Big Missions
比賽組別及項目：

1) 填色比賽：幼稚園組(K1至K3)
2) 填色比賽：初小組(小一至小三)
3) 繪畫設計比賽：高小組(小四至小六)
4) 2D電腦繪圖設計比賽：中學組(中一至中六) *
5) 3D電腦繪圖設計比賽：公開組(年齡不限) *

*配合Little Robots • Big Missions主題，比賽作品可採電腦繪圖設計或合成圖設計，最低要求為300萬像素，A4尺寸、JPG格式，並以電郵方式遞交作品。

遞交作品方法：

1) 所有參賽者必須在網上登記報名，而學校及團體單位均可由一名負責老師進行登記並索取參賽編號，然後將參賽編號填寫於作品表格右上方位置。
2) 學校及團體單位可由校方收集作品後一併遞交。
3) 下載比賽表格及完成作品後可親蒞或郵寄方式至九龍彌敦道494-496號晉利商業大廈10樓香港機械人學院收，信封面註明「ROBOFEST填色及電腦繪圖設計比賽」。

截止遞交作品日期：2017年1月21日(郵寄作品以郵戳作準)
公布結果日期：2017年2月6日於活動網頁及Facebook專頁公布
得獎者將獲電郵通知邀請出席2017年2月26日(星期日)假香港科學園「2017ROBOFEST機械人大賽」舉行頒獎典禮。
參賽條款及細則：每位參賽者只可遞交一份作品，所有已遞交作品將不獲發還，而活動主辦單位保留刊登有關作品作宣傳之用的權利。
網上登記索取參賽編號及表格網址：www.rihk.com/robofest
查詢電話：2172 4202　查詢電郵：info@rihk.com

網上登記索取參賽編號及表格

主辦機構：香港機械人學院® Robot Institute of Hong Kong　合辦機構：HKSTP 香港科技園

協辦機構：明愛專上學院 Caritas Institute of Higher Education　香港電腦教育學會 The Hong Kong Association for Computer Education

贊助機構：wacom　滙思科技機電有限公司 WISE TECHNOLOGY E & M LIMITED　中華書局(香港)有限公司 CHUNG HWA BOOK CO.,(H.K.)LTD.　華輝 WECL DISTRIBUTION　學聯旅遊 Sincerity TRAVEL　LifeStudio.hk

媒體贊助：兒童科學　香港教育城 HKedCity

支持機構：CTEA 創意科技教育協會 Creative Technology Education Association　iFuture 香港電子學習教育協會　HKNETEA　香港創新學會 INSTITUTE OF SYSTEMATIC INNOVATION, HONG KONG